

ภาพรวมและสถานการณ์ของหุ้นไทย ช่วง 2020-2024:

สภาวะเศรษฐกิจและแนวโน้มของธุรกิจส่งผลต่อแนวโน้มการออกหุ้นที่ลดลง

สถานการณ์หุ้นไทย ปี 2024

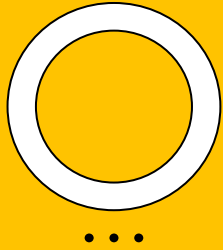

อัตราดอกเบี้ยในระดับสูงในช่วงต้นปี 2024 ได้ส่งผลกระทบต่อต้นทุนการระดมทุนผ่านหุ้นเป็นอย่างมาก
กว่า นโยบายการเงินแบบผ่อนคลายในช่วงไตรมาสที่สามได้ช่วยบรรเทาและส่งผลดีต่อต้นทุนผู้ออกหุ้น

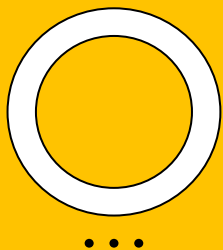

ในขณะที่หุ้นขนาดกลางและเล็ก ยังคงเผชิญกับปัญหาการชำระหนี้และประเด็นความน่าเชื่อถือในการ
บริหารจัดการ ทำให้ความต้องการของนักลงทุนในหุ้นกลุ่มนี้ลดลงอย่างเห็นได้ชัด ขณะที่หุ้นของ
บริษัทขนาดใหญ่ยังคงได้รับความนิยมอย่างต่อเนื่อง (ThaiBMA)

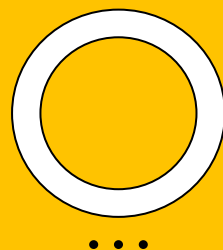

Capital Market Snapshot ฉบับนี้จะช่วยฉายภาพให้เห็นความเปลี่ยนแปลงของตลาดหุ้นหลังวิกฤต
โควิด-19 จนปัจจุบัน ตั้งแต่ภาพรวมของตลาดหุ้น จนถึงแนวโน้มการชำระหนี้ในอนาคต

บรรยากาศในตลาดหุ้นไทย* ปี 2024 ไม่สดใสเท่ากับสองปีที่ผ่านมา เนื่องด้วยภาวะเศรษฐกิจ รวมทั้งข่าวด้านลบของบริษัทบางแห่งที่ออกหุ้น

มูลค่าคงค้างของหุ้นที่ออกตั้งแต่ปี 2020-2024

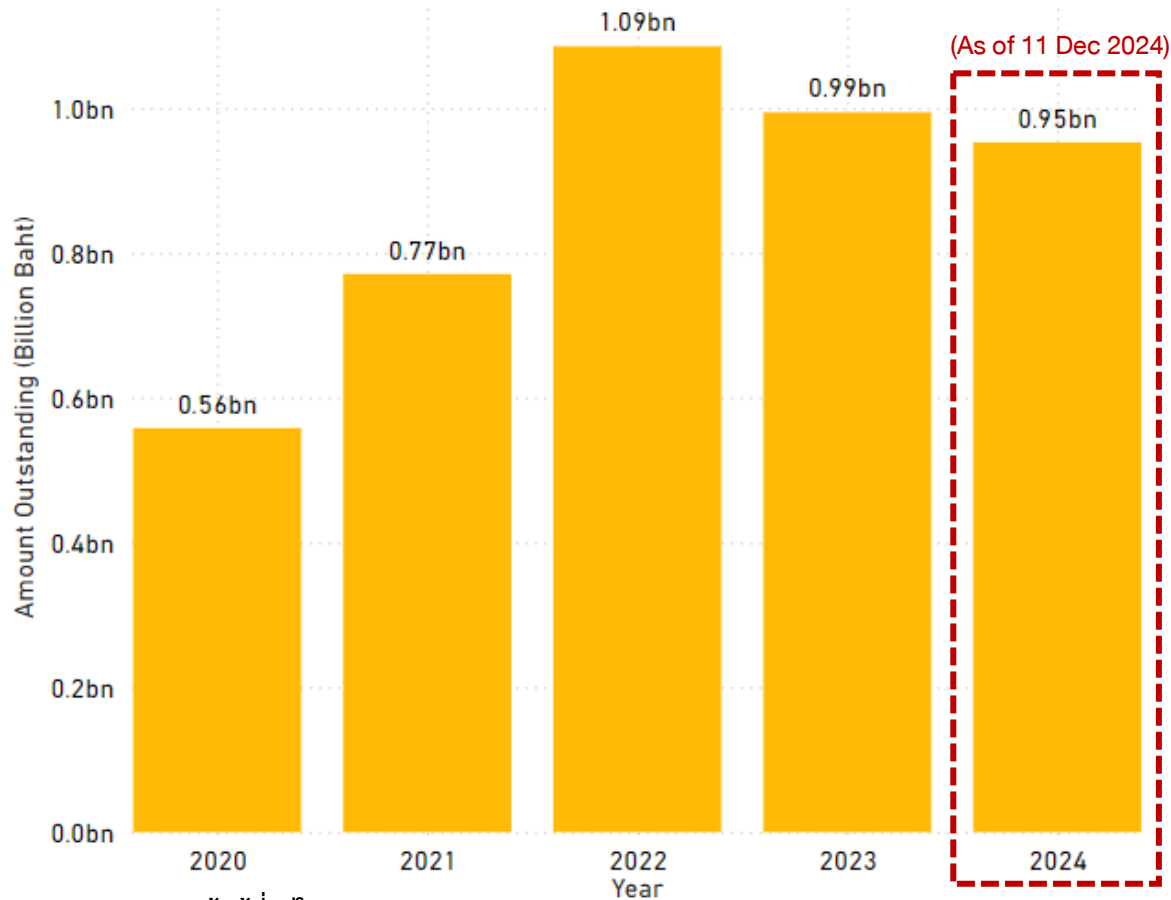

*หมายเหตุ: เฉพาะหุ้นที่อยู่ใน S&P Global

จำนวนบริษัทที่ออกหุ้นตั้งแต่ปี 2020-2024

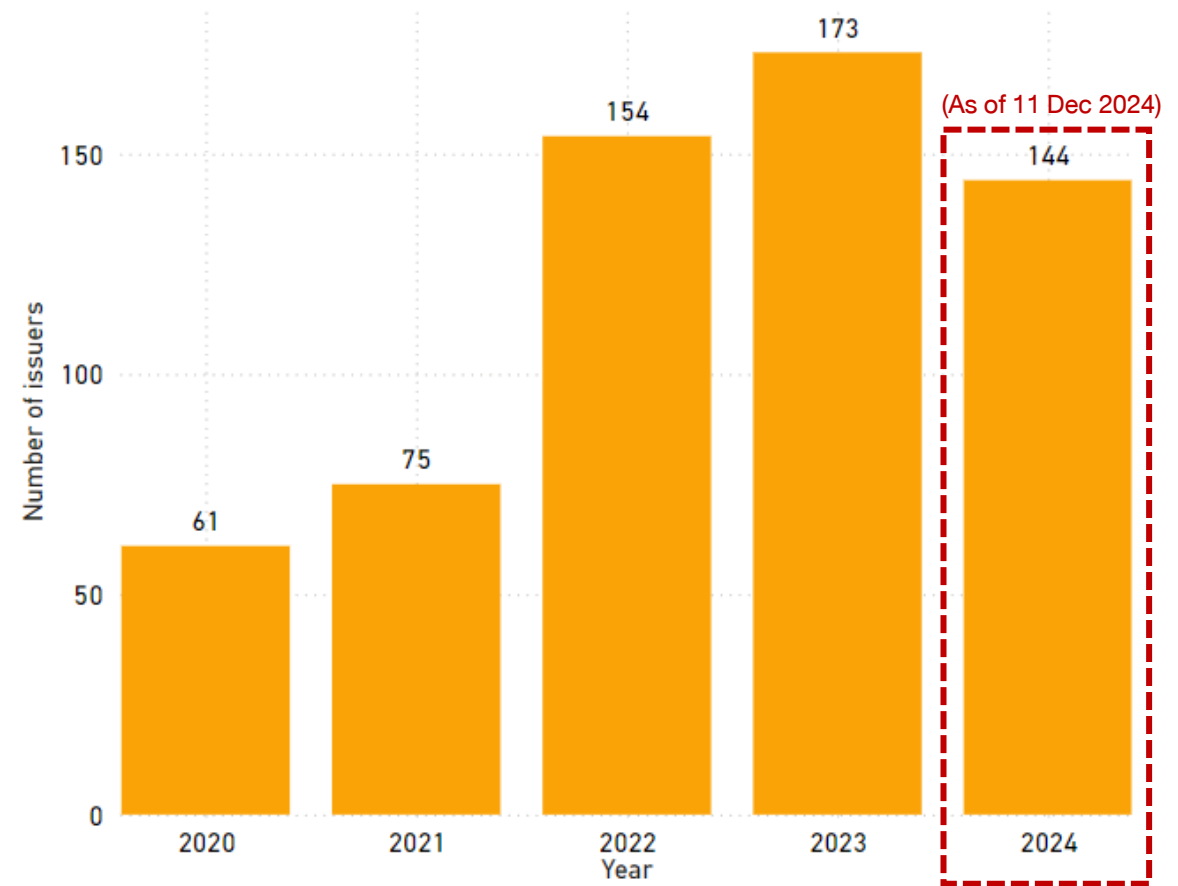

Data compiled by CMRI on 11 December 2024

Sources: S&P Capital IQ



ปี 2024 การออกหุ้นกู้* Unrated มีจำนวนมากที่สุด และ ภาคอสังหาริมทรัพย์มีการออกหุ้นกู้มากที่สุด

จำนวนบริษัทที่ออกหุ้นกู้ตามอันดับเครดิตตั้งแต่ปี 2020-2024

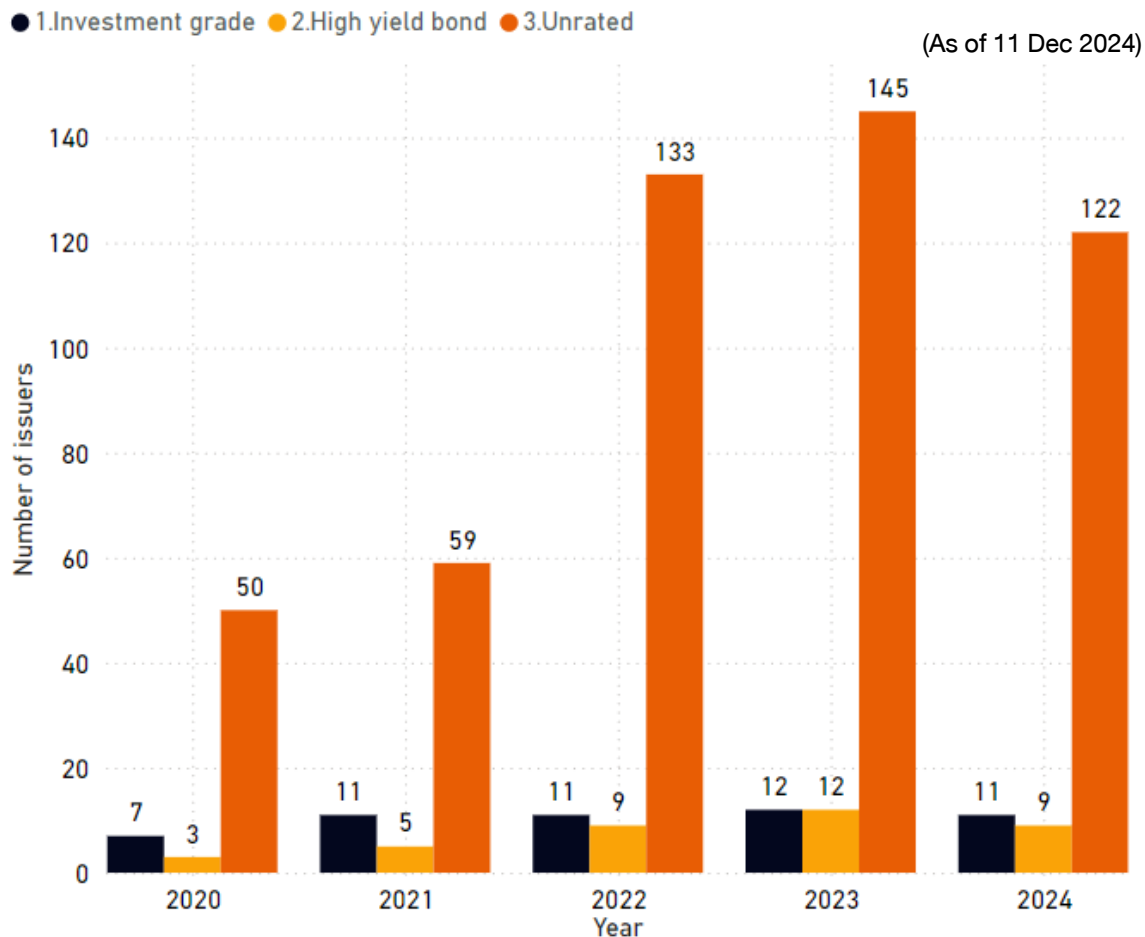

จำนวนบริษัทที่ออกหุ้นกู้ตาม Sector ตั้งแต่ปี 2020-2024

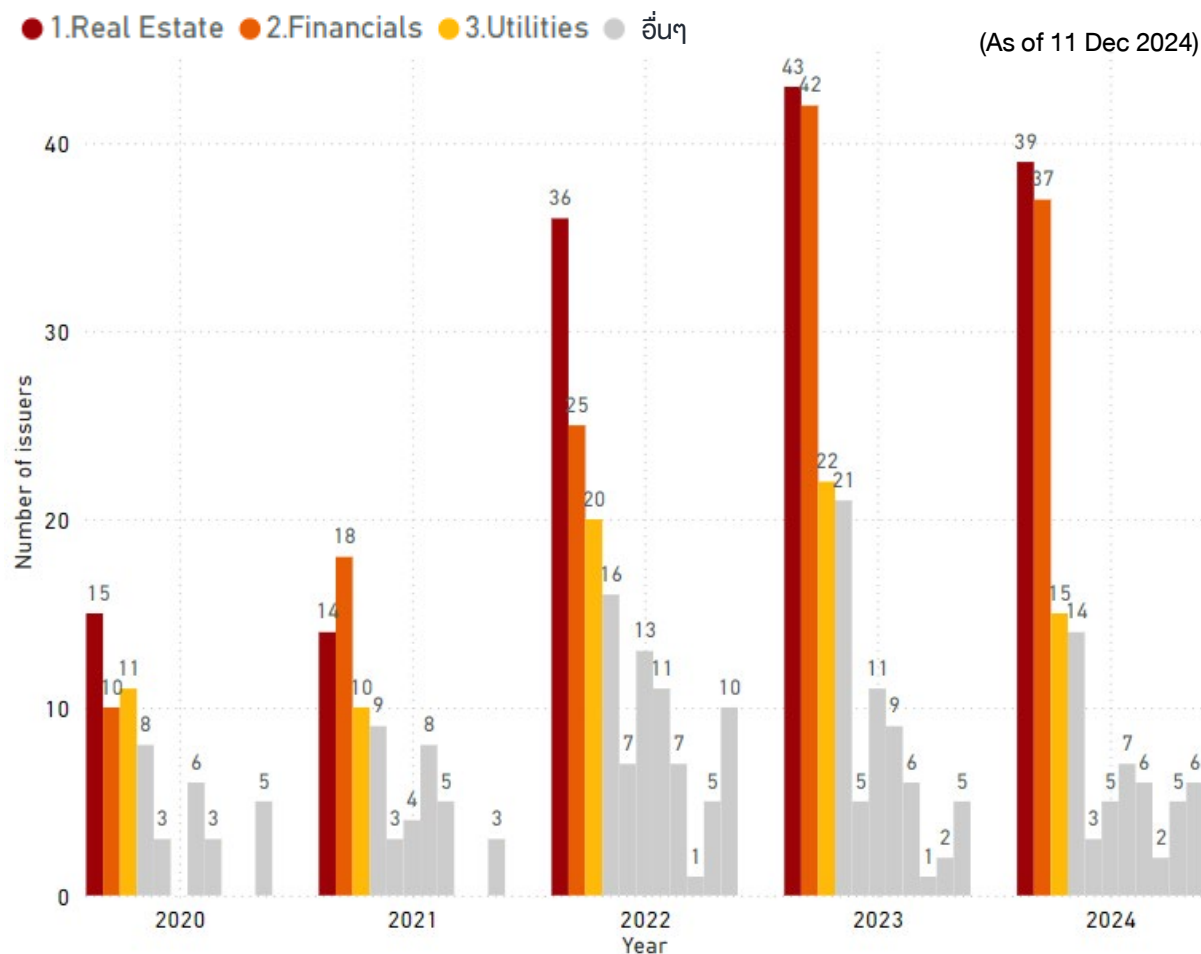

*หมายเหตุ: เฉพาะหุ้นกู้ที่อยู่ใน S&P IQ database

Data compiled by CMRI on 11 December 2024

Sources: S&P Capital IQ



ในปี 2024 มูลค่าหุ้นกู้ที่ผิดนัดชำระหนี้ลดลง และอยู่ในภาคอสังหาริมทรัพย์

มูลค่าคงค้างของหุ้นกู้ที่ผิดนัดชำระหนี้ในช่วงปี 2020-2024

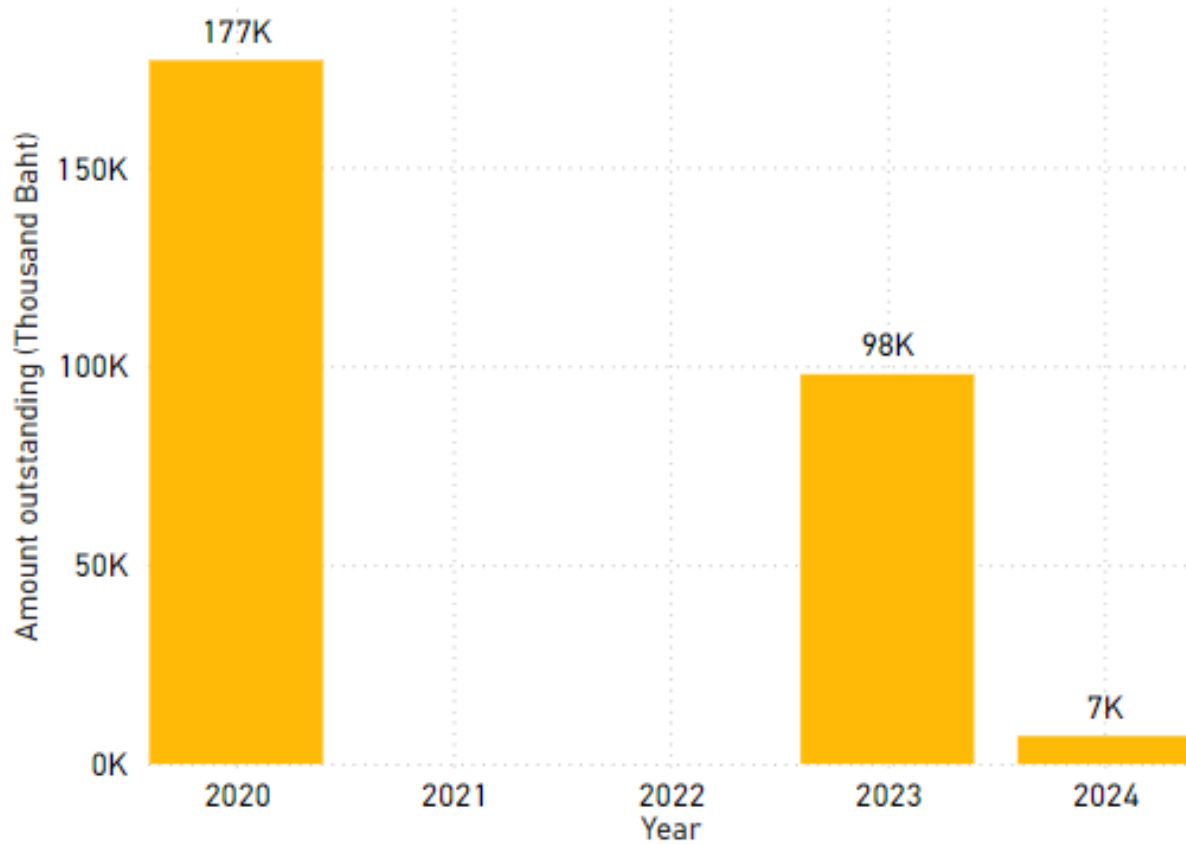

มูลค่าคงค้างของหุ้นกู้ที่ผิดนัดชำระหนี้ตาม sector ในช่วงปี 2020-2024

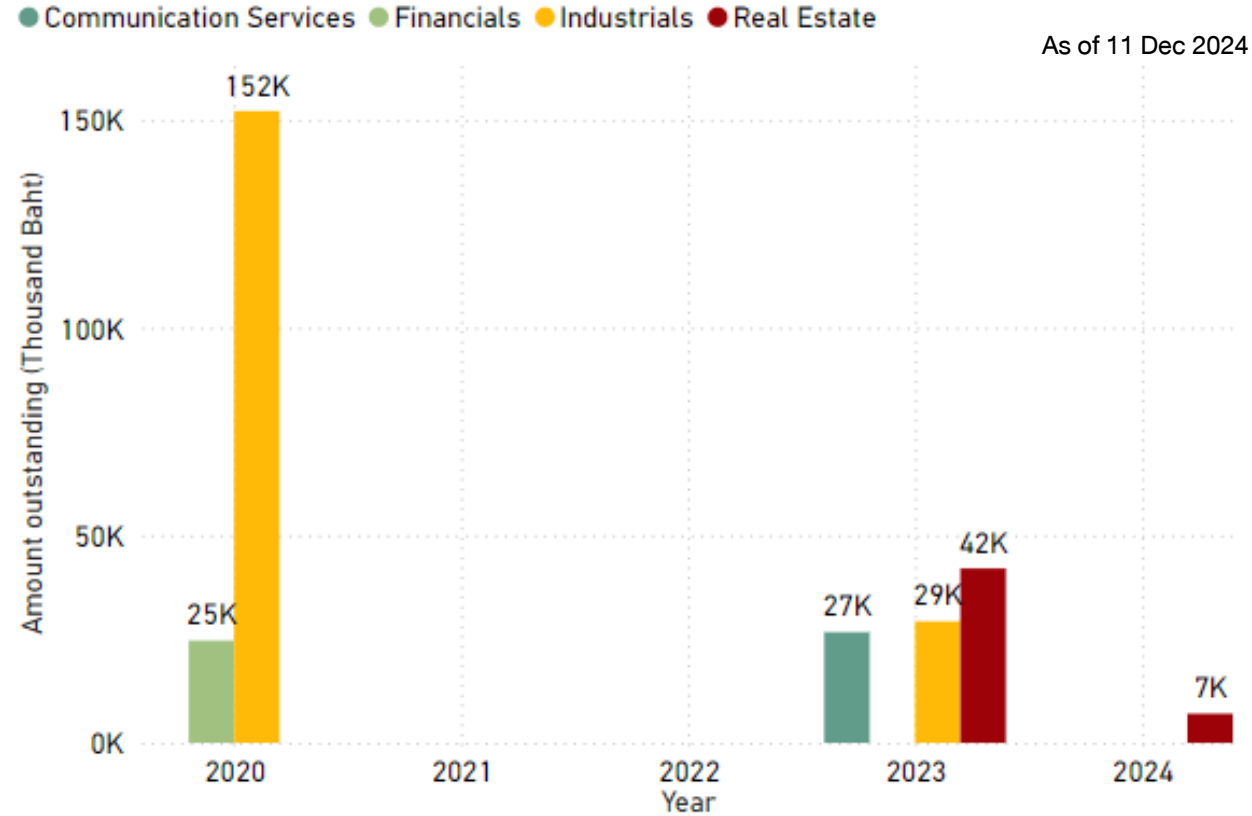

*หมายเหตุ: เฉพาะหุ้นกู้ที่อยู่ใน S&P IQ database

Data compiled by CMRI on 11 December 2024

Sources: S&P Capital IQ

มองไปข้างหน้า มูลค่าครบกำหนดส่วนใหญ่อยู่ในเดือนมิถุนายน 2025 จับตาความเสี่ยงการ Rollover และการผิดนัดชำระหนี้ต่อไป

หุ้นกู้ที่มีมูลค่าครบกำหนดในช่วงปี 2024-2025

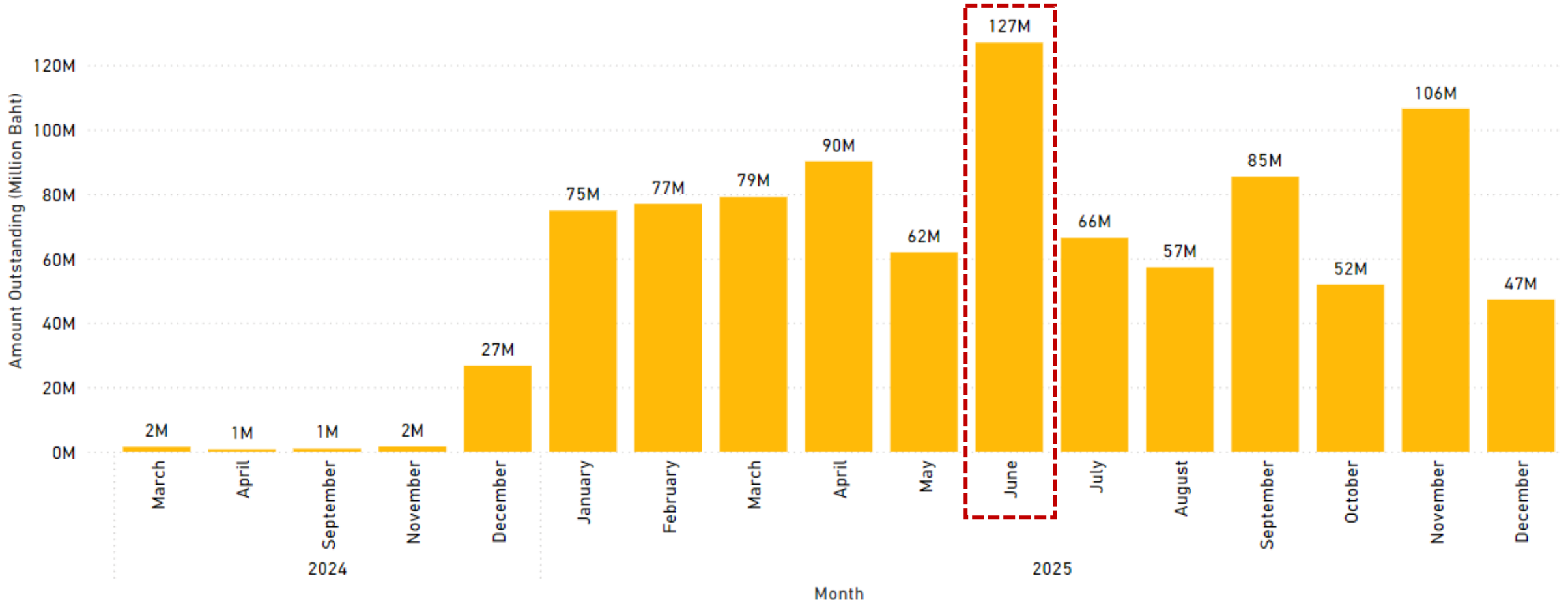

*หมายเหตุ: เฉพาะหุ้นกู้ที่อยู่ใน S&P IQ database

Data compiled by CMRI on 11 December 2024

Sources: S&P Capital IQ



หากต้องการบริการสนับสนุนด้านข้อมูลเพื่องานวิจัยตลาดทุน สามารถติดต่อผ่านทาง CMRIconnect@cmdf.or.th

Key Takeaways



- สถานการณ์ตลาดหุ้นไทยมีแนวโน้มการออกและมูลค่าลดลงเล็กน้อยจากปีที่ผ่านมา เนื่องจากสภาพแวดล้อมทางเศรษฐกิจ และมีข่าวเชิงลบในบางบริษัท
- กลุ่มอสังหาริมทรัพย์ ยังเป็นกลุ่มที่ต้องจับตามองถึงความเสี่ยง เพราะเป็นกลุ่มใหญ่ที่ออกหุ้นเป็นจำนวนมาก และส่วนใหญ่อยู่ในกลุ่มของ Unrated จึงทำให้นักลงทุนต้องระวังความเสี่ยง
- เดือนมิถุนายน 2025 มีหุ้นจำนวนมากใกล้ถึงกำหนดชำระหนี้ หากบริษัทไหนไม่สามารถรักษาสภาพคล่อง อาจก่อเกิดปัญหาผิดนัดชำระหนี้ได้





CMRI
Thailand Capital Market
Research Institute

ข้อสงวนสิทธิ์: ข้อมูลและเนื้อหาทั้งหมดนี้ มีขึ้นเพื่อวัตถุประสงค์ในการให้ข้อมูลเพื่อการศึกษาเท่านั้น มิได้มุ่งหมายเพื่อให้คำแนะนำหรือข้อเสนอแนะใด ๆ เกี่ยวกับหลักทรัพย์และการลงทุน โดย CMDF CMRI และ FETCO มิได้รับรองความถูกต้อง เหมาะสม และครบถ้วนของข้อมูลและเนื้อหาใด ๆ และไม่ต้องรับผิดชอบในความสูญหาย หรือเสียหายใด ๆ ที่อาจเกิดขึ้นไม่ว่าในกรณีใด

Disclaimer: The information and contents on this document are provided for informative and educational purpose only, and do not constitute or form a part of any advice or recommendation regarding any securities and investment. Thailand Capital Market Development Fund (CMDF), Thailand Capital Market Research Institute (CMRI), and Federation of Thai Capital Market Organizations (FETCO) have no responsibility for the accuracy, suitability and completeness of any information and contents provided, and have no responsibility for any losses and damages in any cases.